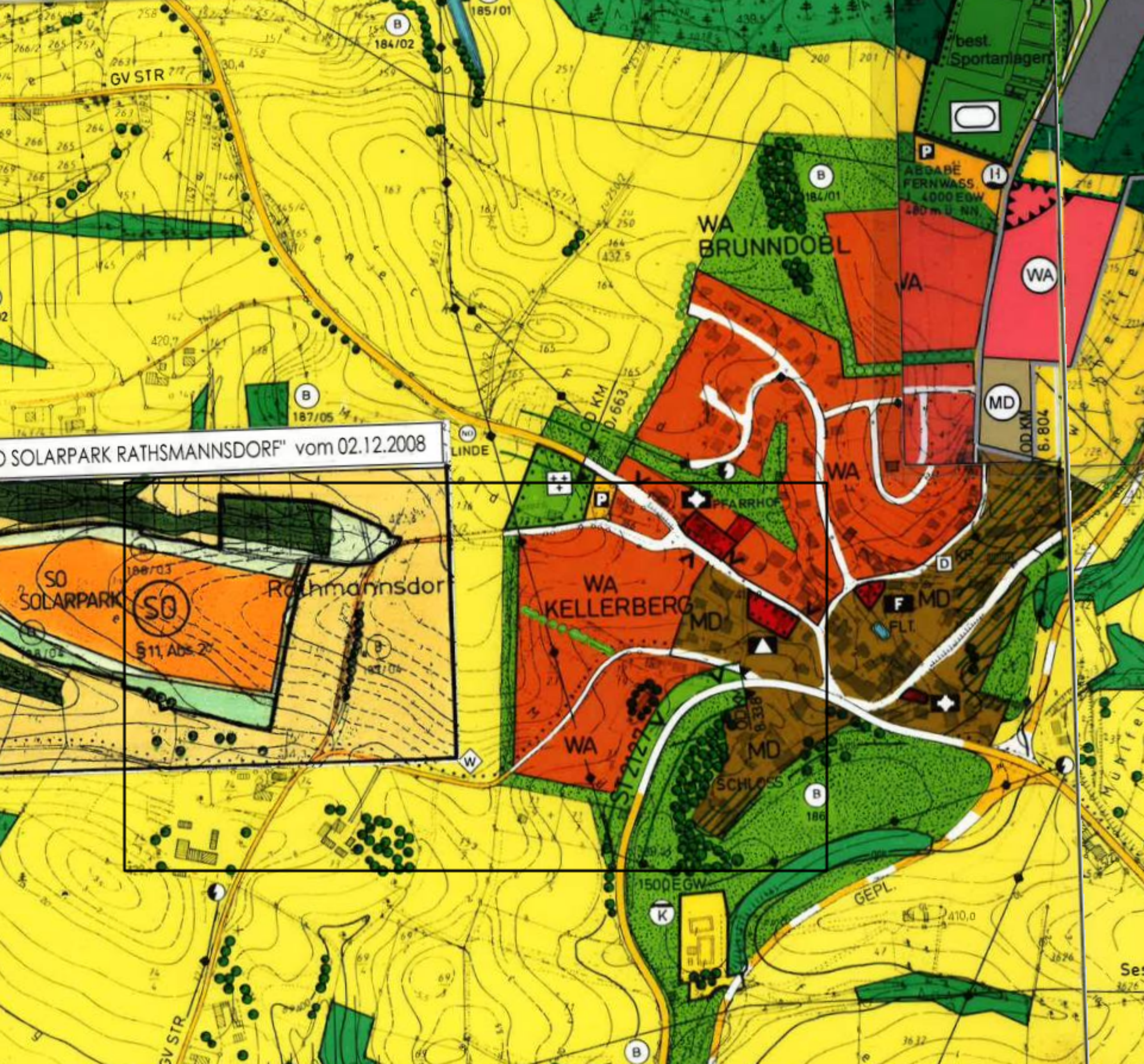

SOLARPARK RATHSMANNSDORF" vom 02.12.2008
GV STR
185/01
184/02
184/01
187/05
best. Sportanlagen
ABGABE FERNWASS.
WA BRUNNDOBL
WA
MD
LINDE
PFARRHOF
WA KELLERBERG
MD
FLT.
SO SOLARPARK
SO
§11, Abs. 2
Rathmannsdorf
SCHLOSS
1500 EGW
GEPL.
GV STR