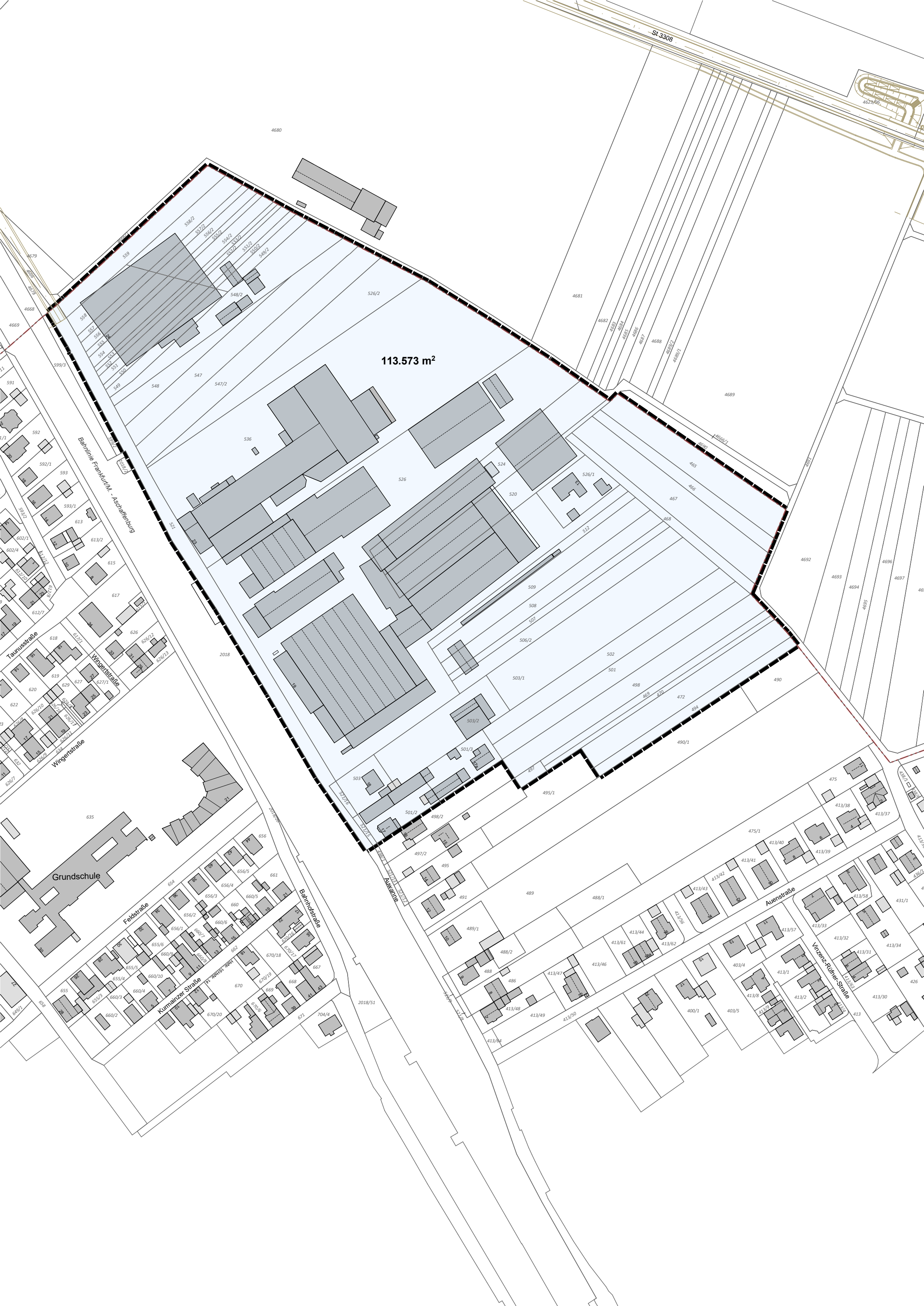
113.573 m²
St 3308
Bahnlinie Frankfurt/M. - Aschaffenburg
Taunusstraße
Wingertstraße
Grundschule
Feldstraße
Kurmainzer Straße
Bahnhofstraße
Auwanne
Auenstraße
Vinzenz-Rüffner-Straße