

Ansicht Ost

Schnitt 3 - 3' / Ansicht Ost

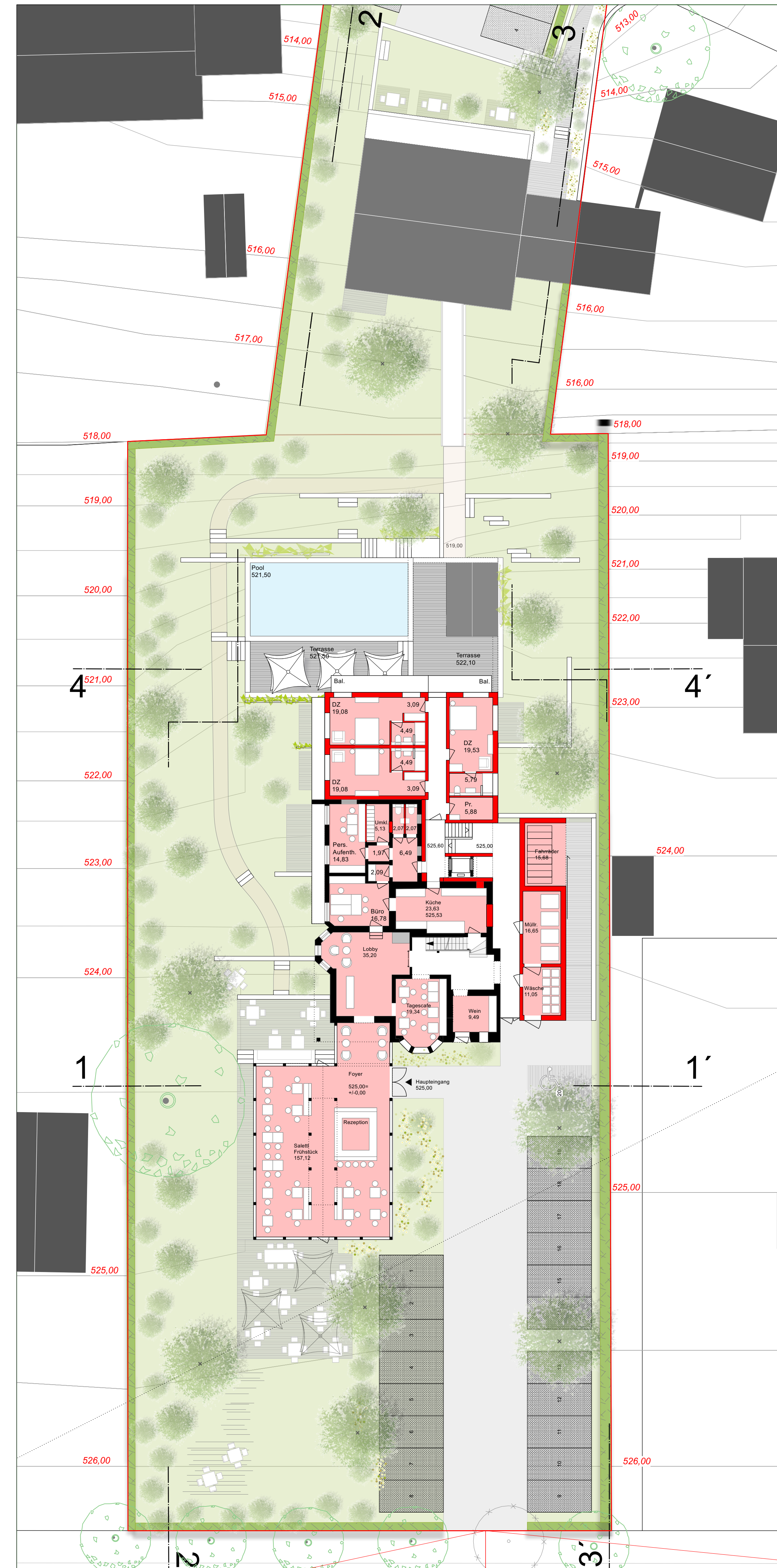

Ansicht Nord / Langenfeldstraße



Grundriss Ebene 525,00 / Erdgeschoss Sonnenstraße

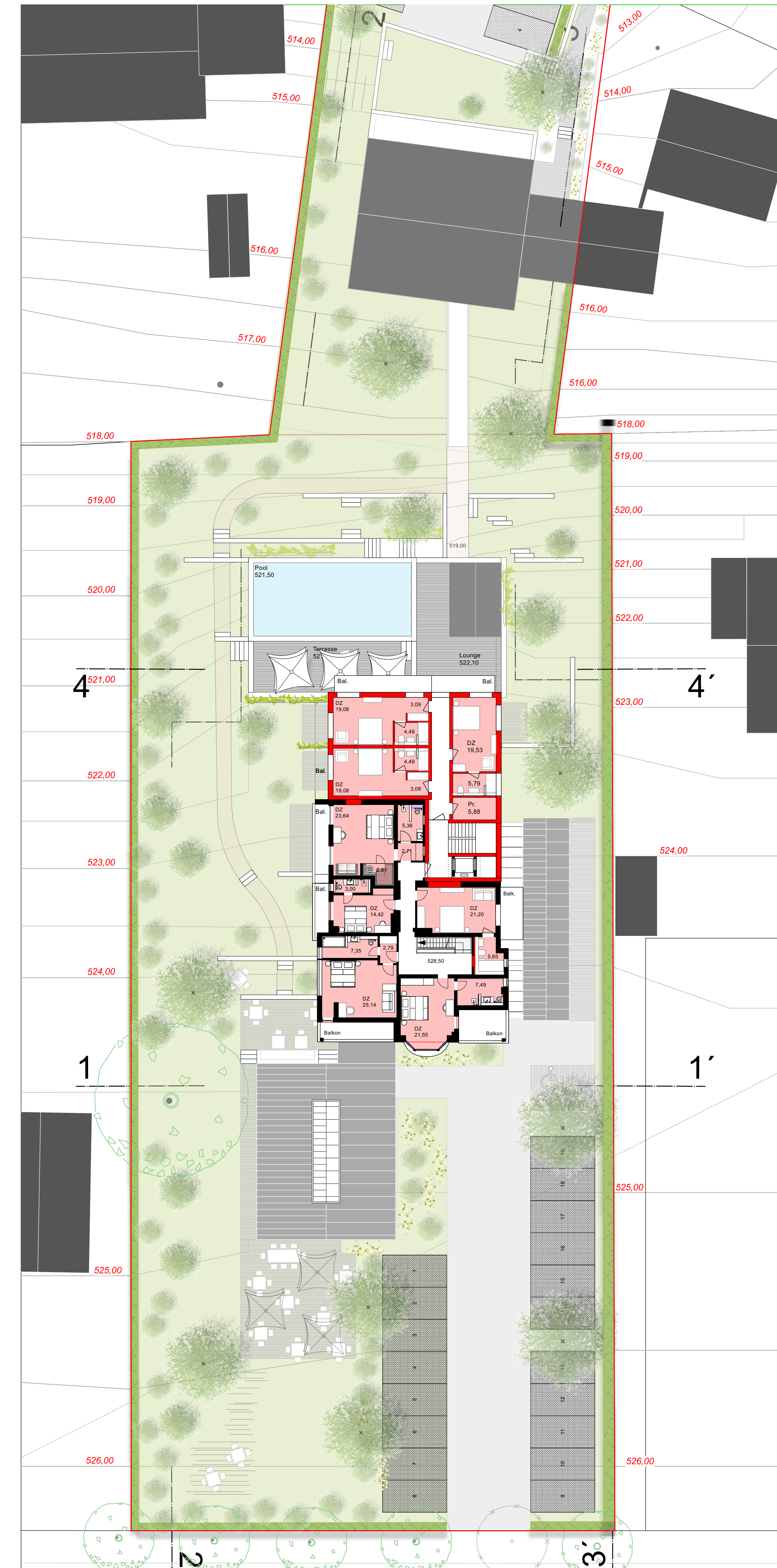

Grundriss Ebene 528,50 Obergeschoss Sonnenstraße

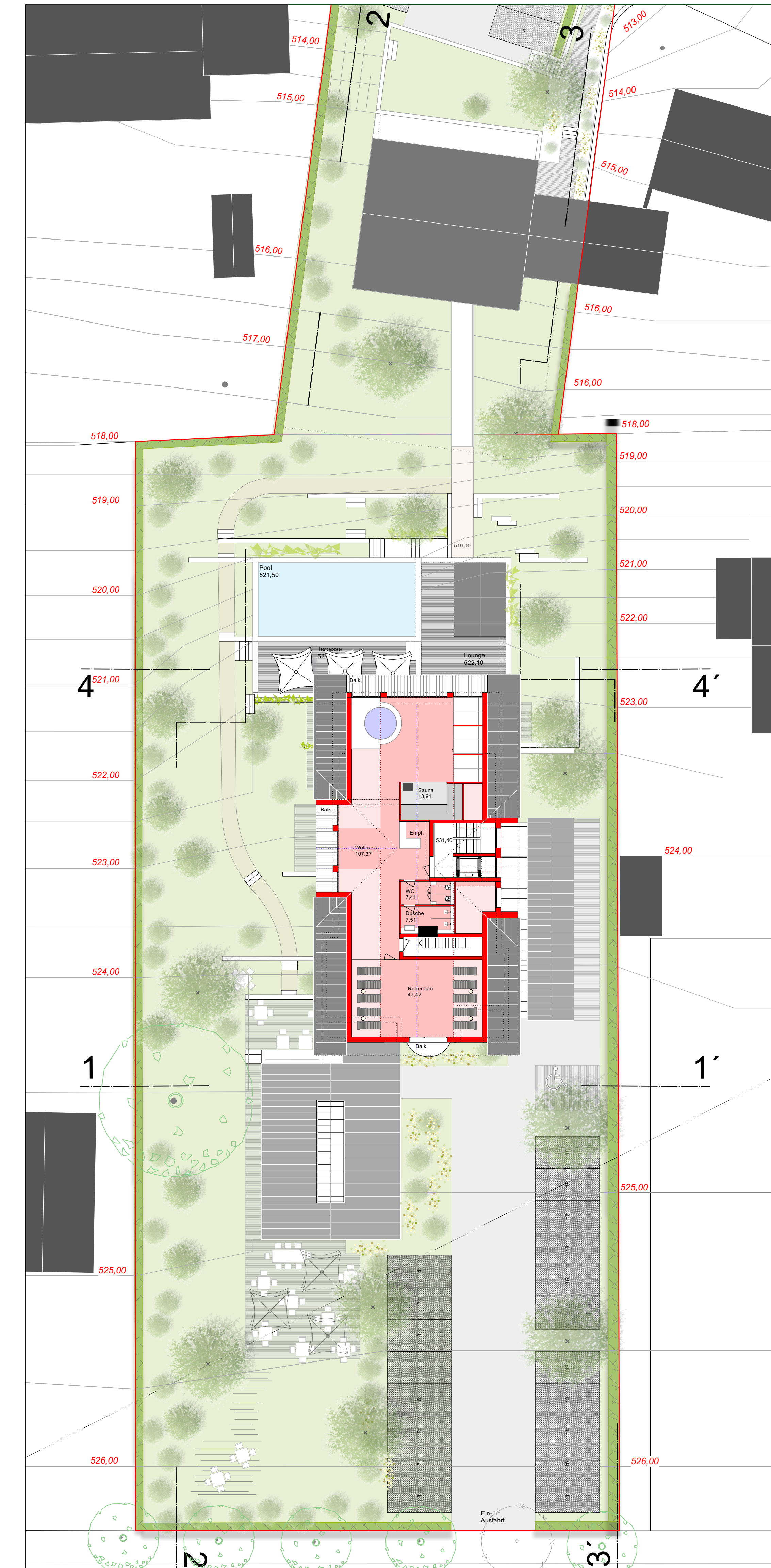

Grundriss Ebene 531,40 Dachgeschoss Sonnenstraße

NACHBARN

FLURNR.	EIGENTUMER / RECHTSHABER	DATUM / UNTERSCHRIFT
14114		
14113		
14218		
14212		
14116		
14117		
14217		

Vorabzug		Fertigung
PROJEKT	Umbau und Erweiterung Hotel Garni / Villa Sonnenhof Sonnenstraße 11 und Langenfeldstraße 3 83457 Bayerisch Gmain	BEZUGSPUNKT +10,00 = 525,00 m ü NNH Sonnenstr. +12,00 = 512,80 m ü NNH Langenfeldstr. (DHHN12-Höhenstystem 100)
PHASE	Vorhaben- und Erschließungsplan	DATUM 13.02.2025
ZEICHNUNG	Grundrissebenen 525,00/EG Sonnenstr., 528,50/OG Sonnenstr., 531,40/DG Sonnenstr., Ansicht Ost, Schnitt 3-3, Ansicht Nord	MASSSTAB 1 / 200
PLAN-NR.	133_01_002	GEZEICHNET tp
BAUHERR	Hotel Villa Sonnenhof OHG Sonnenstr. 11 83457 Bayerisch Gmain	UNTERSCHRIFT BAUHERR
VERFASSER	tilman probst architekten stadtplaner gmbh Corneliusstraße 2 80489 München 089 189 21 502 probst@tilman-probst.com www.tilman-probst.com	UNTERSCHRIFT VERFASSER
GRÜNDORNDUNG	Schelle Heysa Behr Landschaftsarchitektur Partnerschaft mbB Hirsberg 34 83093 Bad Endorf 08953 518 info@schelle-heysa.de www.schelle-heysa.de	UNTERSCHRIFT GRÜNDORNDUNG